

**INFORME ENCUENTRO AGRARIO  
DEPARTAMENTO AGRARIO  
PARTIDO SOCIALISTA DE CHILE**

El 28 de agosto de 2010, en la sede del Partido Socialista de Chile en Santiago, se reunieron 50 militantes y amigos del partido vinculados al sector agrario y rural con el propósito de analizar y discutir las causas y consecuencias de la derrota electoral y política en la última elección presidencial y sus efectos en el sector rural.

El Encuentro fue inaugurado por el compañero Oscar de la Fuente, Presidente del Dpto. Agrario, quien en su cuenta política planteó la escasa valoración que los parlamentarios, la Dirección del Partido y el Partido en su conjunto le dan al sector agrario, lo que no se condice con su importancia electoral. Señaló también que el esfuerzo de fortalecer el Dpto. en las regiones, con algunas excepciones, no ha dado los frutos esperados. Considerando que hoy tenemos a la derecha en el Gobierno, es más importante que nunca la participación de todos los militantes socialistas del agro para desarrollar un trabajo que permita enfrentar los duros desafíos que se vienen tales como la defensa de los trabajadores agrícolas, temporeros y pequeños agricultores, la activación y fortalecimiento de las organizaciones sindicales y productivas en el campo y la defensa de la estabilidad laboral de los funcionarios públicos que trabajan en el sector.

La Dirección del Partido estuvo representada por el Vice Presidente, compañero Sergio Aguiló, quien entregó la visión del Partido sobre las causas de la derrota y algunas reflexiones para revalorar la posición y aporte del Dpto. Agrario en la actual coyuntura política. Entre las causas más importantes de la derrota señaló la adopción, sin crítica alguna por parte de los Gobiernos de la Concertación y del PS, de las ideas neoliberales, lo que impidió impulsar políticas para luchar contra la vergonzante desigualdad que se consolidó y aumentó en el país en los últimos 20 años. Por otra parte, también planteó que el abandono por parte del Partido de la defensa de los intereses de los trabajadores, de las organizaciones sociales y del movimiento popular, fue un error político enorme del Partido, de lo cual somos todos responsables. En esta etapa difícil, hay que enmendar el rumbo, se necesitan militantes que con capacidad de autocrítica y con la clásica rebeldía socialista trabajen responsable y directamente con el pueblo y construyan partido. El compañero Aguiló se comprometió a mantener una comunicación abierta y permanente de la Dirección del Partido y la bancada de parlamentarios con el Dpto. Agrario e invitar al Presidente de este a las reuniones del Comité Central del Partido.

El compañero Iván Nazif hizo una presentación sobre la situación agraria y rural, a partir de reconocer los aciertos y errores de los Gobiernos de la Concertación y que culminaron con nuestra derrota política y el triunfo de la derecha, para finalizar con una propuesta de líneas de acción del Dpto. Agrario. El principal error político estuvo en mantener las bases de la estrategia económica construida durante la dictadura, sin discutir ni cuestionar su significado, lo que llevó a aceptar situaciones que hoy, como socialistas, nos parecen

impresentables. Entre ellas podemos mencionar la privatización del cobre, de los ahorros previsionales de los trabajadores, de la salud y la educación, la inseguridad laboral, la enorme desigualdad, el crecimiento de los salarios por debajo del crecimiento de la productividad, la transferencia de importantes cantidades de recursos desde el Estado a sectores poderosos del país, etc. En el marco de lo señalado, en el sector agrario, el Partido debe impulsar el trabajo con las organizaciones sociales y ser protagonista de una mayor movilización social por salarios justos y empleos seguros; cuestionar y frenar los proyectos de ley que perpetúen la dominación capitalista en el campo y defender la estabilidad laboral de los funcionarios públicos de los Servicios del agro. En esa perspectiva, necesitamos un Dpto. Agrario legitimado interna y externamente y compañeros comprometidos que lo dirijan.

## **DESARROLLO DEL ENCUENTRO**

En el Encuentro se dio un activo debate y una discusión política de fondo (cosa no muy común hoy en el Partido y que tanta falta hace), que nos reubica y nos legitima como militantes socialistas críticos y agudos pero también con capacidad de aportar y solidarios. Las conclusiones y acuerdos que guiarán nuestro trabajo futuro son los siguientes:

### **CONCLUSIONES:**

- En el agro se consolidó, prácticamente sin discusión alguna, el sistema de dominación económico, político y social construido durante la dictadura. El Partido, en todo este tiempo no asumió la tarea de desarrollar una estrategia para desmontarlo.
- El sector agrario no ha sido prioridad para la Dirección del PS los últimos 20 años. Consecuente con ello, el Dpto. Agrario no tiene un adecuado reconocimiento por parte del Partido. Un efecto directo de esto ha sido la pérdida, por diferentes motivos, de cuatro senadores que representaban sectores rurales (Gazmuri y Naranjo por derrota electoral y Navarro y Ominami que renunciaron al Partido).
- El PS, al concentrarse en la administración del Gobierno, prácticamente abandonó el trabajo con las organizaciones sociales y sindicales del campo los últimos 20 años.
- Es imprescindible reconstruir el Dpto. Agrario a nivel nacional y de regiones para consolidar nuestra legitimidad y el reconocimiento por parte de las diferentes instancias del Partido. No debemos olvidar que el Partido también somos nosotros por lo que la responsabilidad de lograrlo y empoderarnos es también nuestra.

## ACUERDOS:

- Construir y mantener una relación permanente y fluida con la Dirección del Partido y los parlamentarios, apoyándolos y planteándoles nuestras opiniones y propuestas sobre las políticas que afectan al sector. Para el caso específico de las tareas del agro, habrá una interlocución directa con la diputada Denise Pascal, compañera que representa al Partido en la Comisión de Agricultura de la Cámara de Diputados.
- Retomar y reivindicar el trabajo con las organizaciones sociales, sindicales y de pequeños agricultores.
- Practicar un seguimiento permanente de las políticas sectoriales que impulsa el Gobierno (riego, suelos, forestación, promoción de exportaciones, transferencia tecnológica, investigación, instrumentos CORFO, políticas con las organizaciones y con los pueblos indígenas, etc.).
- Seguimiento permanente de la situación laboral de los funcionarios públicos de los Servicios del Agro, en defensa de su estabilidad laboral.
- Rearticulación con los compañeros de regiones para la reactivación o fortalecimiento de los Dptos. Agrarios Regionales, según sea el caso.
- Organizar a principios del próximo año un Encuentro Nacional Agrario más amplio y representativo.
- Se eligió una nueva Dirección del Dpto. Agrario encabezada por el compañero Patricio Grez como Presidente y que incluye a los siguientes compañeros: Raúl Godoy, Pablo Filippi, Carlos Tello, Paulina Silva, Guillermo Jarpa, Patricio Riveros, Fernando Olave, Juan Corvalán, y Arnaldo Chibbaro.
- Se aprobó la siguiente orgánica para desarrollar el trabajo del Dpto. Agrario, la cual se ajustará en la medida que sea necesario:

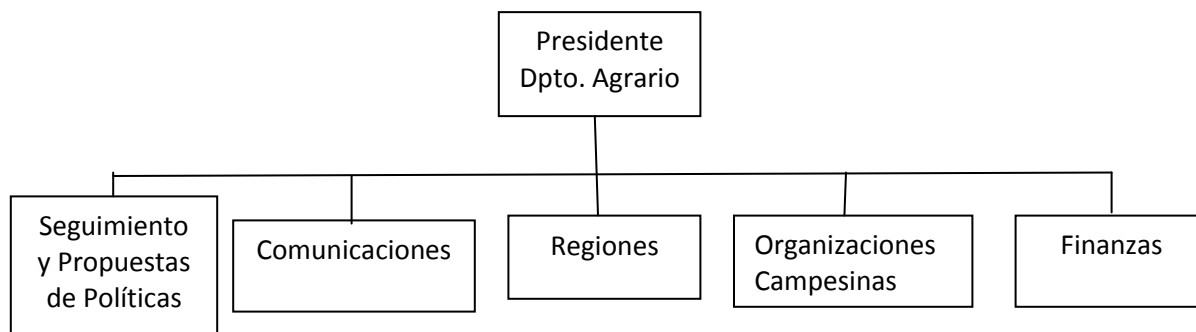

- El Presidente del Dpto. Agrario y los Encargados de cada equipo de trabajo constituirán el Comité Ejecutivo del Dpto.

## **COMPAÑERAS Y COMPAÑEROS:**

Las palabras finales de este Informe son para hacer un reconocimiento al compañero Oscar de la Fuente por haber mantenido vivo el Dpto. Agrario, que es el heredero legítimo de una rica historia de lucha y organización de nuestro Partido en el campo.

En este Encuentro hemos logrado cumplir los objetivos que nos propusimos los cuales, digámoslo, eran modestos pero a la vez importantes para nosotros para romper con el inmovilismo y frustración que nos dejó la derrota política de inicios del presente año. Con satisfacción podemos decir que:

- Nos hemos reencontrado.
- Hemos debatido políticamente y con respeto.
- Nos hemos dado una estructura orgánica para realizar el trabajo político en esta etapa de transición hasta un próximo Encuentro Agrario Nacional.

Esto nos da una importante legitimidad como Depto. que debemos aprovechar e incrementar.

Un abrazo cariñoso a todas las compañeras y compañeros. Nos veremos pronto.

Patricio Grez  
Presidente  
Departamento Agrario  
Partido Socialista de Chile

Santiago, octubre de 2010.